



**BIENVENIDOS:**

**Al Primer Preuniversitario  
creado en el país**

**¡Nuestros resultados garantizan tu éxito!**

# ¿Por qué debes estudiar en un Preuniversitario Hawking?

**Te permitirá hacer una buena transición entre un ambiente académico y otro.**

La rendición de exámenes para ingresar a la universidad es obligatoria desde la reforma de la Ley de Educación Superior en 2010. Por esta razón el preuniversitario es indispensable y necesario para la preparación académica y así poder entrar a la carrera que desees.

Premiamos a nuestros mejores puntuados a nivel nacional, aprendes y ganas. Ya hemos entregado \$83 mil en premios durante estos 20 años de experiencia.

Somos el preuniversitario con el mayor número de estudiantes con puntaje perfecto. Alcanzamos el primero puesto a nivel nacional en el examen anterior en septiembre 2022 con 1000 puntos.



# ¿Por qué elegirnos?

20

Años de experiencia educativa

58

Estudiantes con 1.000 puntos

1933

Becados G.A.R internacionales

240.000

Estudiantes ingresados a universidades nacionales



**Estefany Cardenas**  
Estudiante de 1.000 puntos a Nivel Nacional SEPTIEMBRE 2022



# Tu programa de estudios incluye:



**Asesoría personalizada**  
para el proceso de  
**Admisión a la Universidad**

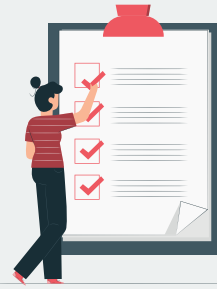

**Test de Orientación Vocacional**



Material Didáctico **actualizado.**



Modalidad a elegir,  
**presencial o virtual.**



Plataforma **virtual 24 horas.**



# Modalidades

## De estudio



### VIRTUAL

Clases 100% en línea, prácticas y participativas.

Las clases virtuales son mediante plataformas digitales con aforo limitado, ahí encontrarán; pruebas, deberes, exámenes, simuladores similares a la prueba, videos y encuestas. En la clase virtual los estudiantes interactúan con el profesor por medio de video chat. Además, cuentan con: horarios flexibles, promoviendo el aprendizaje individualizado. De tal manera que se fomenta la responsabilidad y el entorno de aprendizaje se vuelve más comfortable.



### PRESENCIAL

Clases 100% en línea, prácticas y participativas.

Las clases presenciales son más ágiles, dinámicas y propician la participación de todos los alumnos. De esta manera y conforme avanza el curso, los profesores van adaptando sus estrategias a las necesidades que va observando en el grupo. Genera más comunicación e interacción, ya que al conocer a los docentes y que ellos observen a sus estudiantes, favorecen un trato más cercano, generando una atención personalizada de acuerdo a las necesidades de cada estudiante, a sus puntos fuertes y áreas de oportunidad.





Nuestro programa de capacitación cubre el examen de ingreso a carrera de tus sueños en todas las universidades del país.

**Maximiza tus posibilidades, aplicando el examen en varias universidades.**

# Programa de estudios incluye:

¿Si quieres estudiar Medicina?

Deberás prepararte en:

QUÍMICA

BIOLOGÍA

ANATOMÍA

MATEMÁTICAS

FÍSICA



¿Si quieres estudiar Ingeniería?

Deberás prepararte en:

ÁLGEBRA

FÍSICA

QUÍMICA

GEOMETRÍA

TRIGONOMETRÍA

Además, deberás prepararte para las pruebas de razonamiento: Lógico, Verbal, y Espacial, que son comunes en todas las carreras.



## ¿Si quieres estudiar Humanísticas?

Deberás prepararte en:

**SOCIALES**

**LENGUA**

**LITERATURA**

**CULTURA GENERAL**



## ¿Si quieres estudiar Administrativas?

Deberás prepararte en:

**MATEMÁTICAS**

**CONTABILIDAD**

Además, deberás prepararte para las pruebas de razonamiento: Lógico, Verbal, y Espacial, que son comunes en todas las carreras.





**HAWKING**  
PREUNIVERSITARIO

**En este mes de agosto el  
Preuniversitario Hawking,  
cumple 20 años de experiencia  
académica**

**¡Nuestros resultados garantizan tu éxito!**



# Estudiantes con Puntaje Perfecto a Nivel Nacional:



**Estefany Cardenas**  
Estudiante de 1.000 puntos a Nivel Nacional  
**SEPTIEMBRE 2022**



**Total de premios entregados**  
**\$83.000**



**Puntaje**  
**1000 Puntos**



# Estudiantes Destacados a Nivel Nacional:



**Banco**  
Páguese a: **Andrés Parra**  
La suma de: **Cinco Mil dólares**  
**\$ 5.000**  
Firma



**Banco**  
Páguese a: **Stiven Barreno**  
La suma de: **Mil dólares**  
**\$ 1.000.00**  
Firma



**Banco**  
Páguese a: **Noemi Tamayo**  
La suma de: **Dos Mil dólares**  
**\$ 2.000**  
Firma



**Banco**  
Páguese a: **Leslie Domínguez**  
La suma de: **Dos Mil dólares**  
**\$ 2.000**  
Firma



**Banco**  
Páguese a: **Bryan Haro**  
La suma de: **Dos Mil dólares**  
**\$ 2.000**  
Firma



**Banco**  
Páguese a: **Andrea Ordoñez**  
La suma de: **Dos Mil dólares**  
**\$ 2.000**  
Firma



**Banco**  
Páguese a: **Myrian Caiza**  
La suma de: **Dos Mil dólares**  
**\$ 2.000**  
Firma

Puntaje  
**1000 Puntos**



# Premios a nuestros mejores estudiantes:



Total de premios entregados  
**\$83.000**



# Nuestros resultados garantizan tu éxito:

## Mejorando la Educación Superior



martes, 14 de agosto de 2012

El talento de los estudiantes del GAR fue reconocido por el Presidente de la República



foto: Presidencia de la República

"Todo sacrificio tiene su recompensa. Esta es la oportunidad de nuestras vidas y nunca la defraudaremos", expresó Carolina Mena Paredes, representante de los estudiantes del Grupo de Alto Rendimiento (GAR) durante su emotiva intervención en el acto de premiación para los estudiantes destacados del Examen para la Educación Superior (ENES) del pasado 19 de mayo.

En esta premiación que se realizó el lunes 13 de agosto, en la Capilla del Hombre en Quito, la Secretaría Nacional de Educación Superior, Ciencia, Tecnología e Innovación (SENESCYT) mediante el Sistema Nacional de Nivelación y Admisión (SNNA) reconoció el mérito académico de los 214 postulantes que obtuvieron los puntajes más altos en el primer ENES, a escala nacional.

El evento inició con la presentación de un video con historias de vida de los integrantes del GAR, que resaltó el talento humano de los estudiantes y las nuevas oportunidades que se presentan para ellos.

Archivo del blog

► 2013 (52)



La estudiante campesina que hizo llorar a Rafael Correa

**Carolina Mena Paredes** (Ex Estudiante Preuniversitario Hawking), representante de los Estudiantes de Grupo de Alto Rendimiento en el año 2012.

**Daniela Armijo** (Ex Estudiante Preuniversitario Hawking), representante de los Estudiantes de Grupo de Alto Rendimiento en el año 2014.

También lo puedes revisar aquí .  
**Link de la noticia :** <https://bit.ly/3Lfh14p>  
**Link de Youtube:** <https://bit.ly/3qKIWAO>



# Universidades Públicas a la que podrás postular:

- Escuela Politécnica Nacional
- Escuela Superior Politécnica Agropecuaria De Manabí
- Escuela Superior Politécnica de Chimborazo
- Escuela Superior Politécnica del Litoral
- Universidad Agraria del Ecuador
- Universidad Central del Ecuador
- Universidad de Cuenca
- Universidad Técnica de Ambato
- Universidad de Guayaquil
- Universidad de Investigación de Tecnología Experimental Yachay
- Universidad de las Artes
- Universidad de las Fuerzas Armadas (Espe)
- Universidad Estatal Amazónica
- Universidad Estatal de Bolívar
- Universidad Estatal de Milagro
- Universidad Estatal del Sur de Manabí
- Universidad Estatal Península de Santa Elena
- Universidad Laica Eloy Alfaro de Manabí
- Universidad Nacional de Chimborazo
- Universidad Nacional de Educación
- Universidad Nacional de Loja

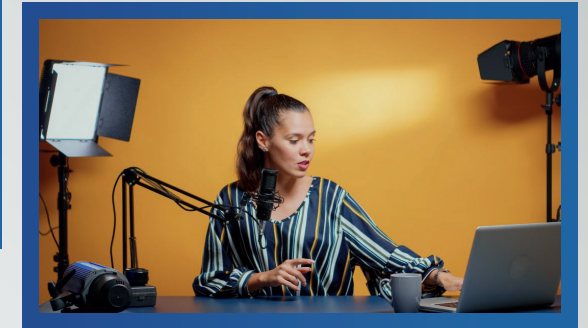

## Requisitos Inscripción:

- Ficha de Inscripción.
- Copia de cédula del estudiante.
- Copia de cédula del representante (menor de edad).
- Comprobante de pago.

## Formas de Pago:



### TUS TRANSFERENCIAS A:

**BOLÍVAR AUCAPIÑA**  
Cuenta corriente  
Cédula: 0102274669

**BANCO PICHINCHA**  
N. de Cuenta: 3139959104

**AUCAPIÑA CISNEROS ANAHI BELEN**  
Cuenta de Ahorros  
Cédula: 1752547594

**BANCO PICHINCHA**  
N. de Cuenta: 2208561799

contabilidad@preuniversitariohawking.com

### Tarjetas de crédito.



# Nuestras Sucursales:



## MATRIZ QUITO

Ramírez Dávalos 0e142 y 10 de Agosto  
Telf: (02) 3215608 - 096700 7250  
0989424035/ 0962577843



## QUITO NORTE - SAN JOSÉ DE MÓRAN

Calle de los Geranios e15-342 y Av. Carlos Mantilla  
Telf: (02) 2222255 - 0963257686



## QUITO SUR - AJAVÍ

Av. Ajaví 0e-5 y Cardenal de la Torre  
Telf: (02) 2222255 - 0983455443



## SAN RAFAEL

Av. General Enríquez y Pasaje Calera  
Telf: 0969690176



## GUAYAQUIL URDESA

Bálsamo Norte 208, Víctor Emilio Estrada y La Primavera  
Telf: (04) 2380332 - 0987537337



## AMBATO

Pasaje Augusto Villacres y Atahualpa  
Telf: (03) 6001770 - 0964071716



## CUENCA CALLE LARGA

Calle larga 1-82 entre Jesús Arriaga y Huayna Capac  
Telf: (07) 2840116 - 0964162631



## CUENCA AMÉRICAS

Av. De las Américas y Escaleras  
Telf: (07) 2844461 - 0962884000



## LOJA

Av. 10 de Agosto 156-13 entre Sucre y Bolívar  
Telf: 0962866753 - 0998779828

